Авторские игры для коррекции звукопроизношения

Разработала
учитель-логопед МБДОУ №257
Арефьева Зоя Анатольевна

«Весёлые раскраски»

игры-перекладки
для автоматизации
(дифференциации)
сонорных звуков

обязательное оборудование

дополнительные атрибуты

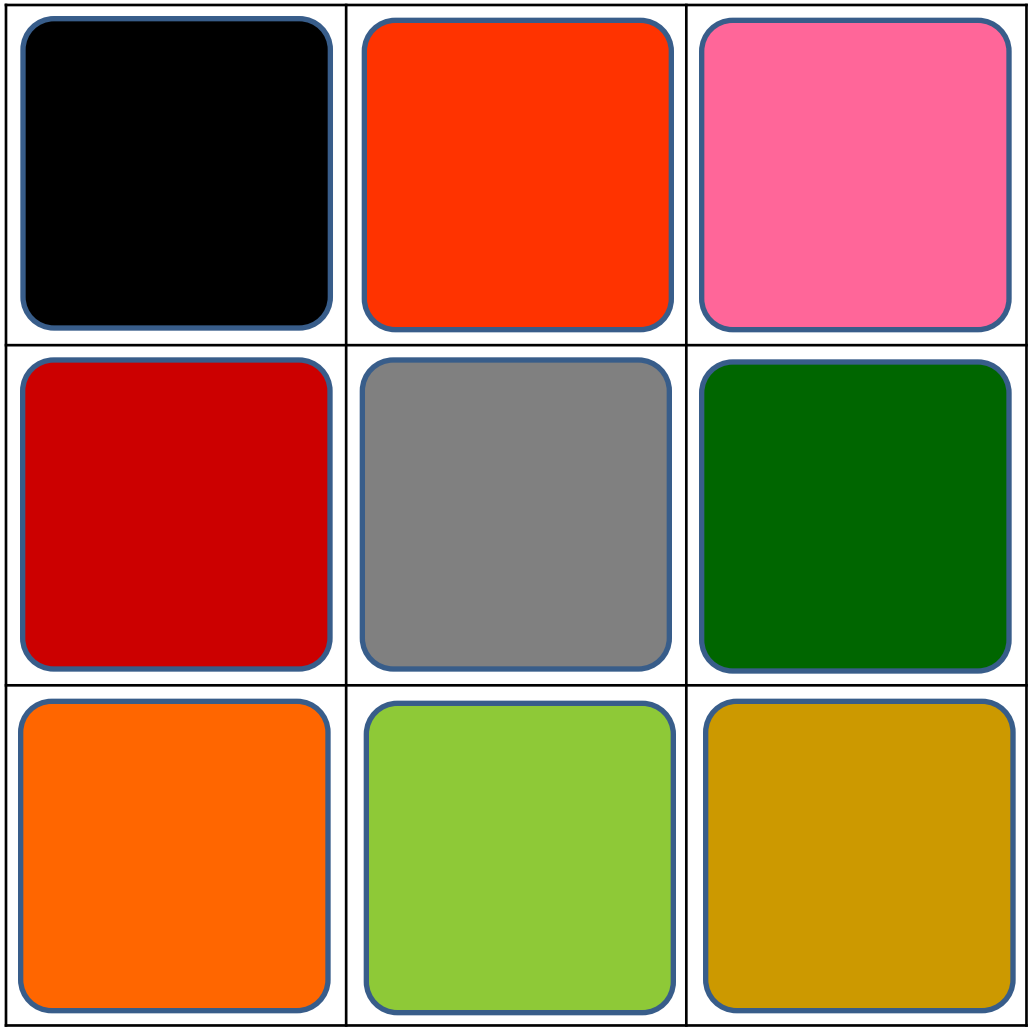

Подготовительный этап игры

звук Р	звук РЬ	звук Л	звук ЛЬ
чёрный	коричневый	белый	зелёный
серый	сиреневый	голубой	фиолетовый
розовый	серебряный	жёлтый	лиловый
красный	бирюзовый	алый	лимонный
бордовый		лиловый	
оранжевый		салатовый	
бронзовый		золотой	
изумрудный		болотный	
травяной		шоколадный	

Основной этап игры

«Сто**Л** ста**Л** а**Л**ый.»
«Я сде**Л**а**Л**а кук**Л**у зо**Л**отой».

«Я **Р**аск**Р**ашу помидо**Р** к**Р**асной к**Р**аской».

Варианты игры:

«У меня не ста**Л**о го**Л**убой ви**Л**ки… »

«П**Л**атье бы**Л**о са**Л**атовое, а ста**Л**о **Л**и**Л**овое…»

«У меня не ста**Л**о жё**Л**той пче**Л**ы,

но появи**Л**ся зо**Л**отой го**Л**убь…»

«У меня п**Р**опа**Л**а о**Р**анжевая мо**Р**ковка…»

«Мой самова**Р** пе**Р**ек**Р**аси**Л**и

из бо**Р**дового в изум**Р**удный…»

«У меня ук**Р**а**Л**и се**Р**ый забо**Р**,

а подб**Р**оси**Л**и **Р**озовое вед**Р**о…»

Дополнительные задания

Догадайся, о чём я говорю:
голубОЕ … *(платье)*
голубАЯ… *(лопата)*
голубЫЕ… *(ласты)*
голубОЙ… *(флаг)*

Назови каждую картинку,
чётко проговаривая окончания:
чёрнАЯ ракета
чёрнЫЙ топор
чёрнОЕ ведро

Желаю увлекательных
и продуктивных занятий!